

FORMULARIO DE PREINSCRIPCIÓN

Deseo asistir al 42.º Congreso de la IEF, que se celebrará en Ávila, en la Universidad de la Mística (CITeS) del 22 al 29 de julio 2013.

Le ruego me envíe información y el formulario de Inscripción.

Nombre y apellidos

Dirección/ teléfono/ e-mail.....

Número de personas que asistirán conmigo

Firma..... Fecha.....

PARA MÁS INFORMACIÓN

Puede contactar con nosotros en

www.ief-oecumenica.org
www.iefhispania.es

sarmientocarm@yahoo.es

inmaculadavilla@telefonica.net

Nuestros compañeros de camino en la preparación y celebración del Congreso serán: Santa Teresa y S. Juan de la Cruz

PARA LLEGAR A ÁVILA DESDE MADRID

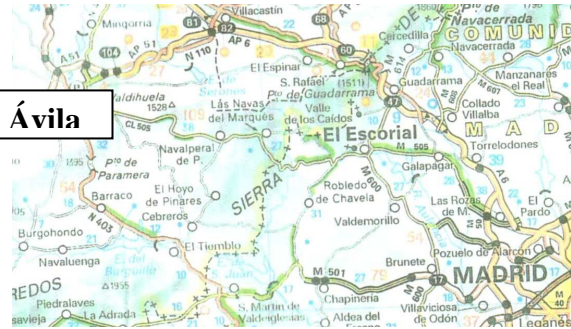

Por ferrocarril:

➤ Los trenes salen de la estación de Chamartín. Puede llegar a ella en metro (Chamartín)

➤ Llegada a Ávila a la Estación. Avda José Antonio s/n

En autobús:

➤ Salen de la Estación de Autobuses "Méndez Álvaro". C/ Méndez Álvaro, 83 (Metro Méndez Álvaro)

➤ En Ávila la Estación de Autobuses se encuentra en Avda. de Madrid nº 2

En coche:

➤ Salida de Madrid por la AP 6, carretera de a Coruña hasta Villacastín. De Villacastín a Ávila por la AP51



CITeS Ávila



Asociación
EcuMénica
Internacional

*"Piedras vivas del
templo de Dios"*

(1 Pedro 2, 5)

42.º CONGRESO INTERNACIONAL

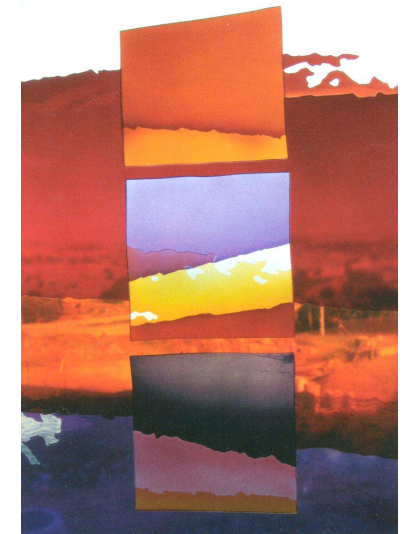

CITeS Ávila

Universidad de la Mística
CITeS (ÁVILA)
Centro Internacional
Teresiano Sanjuanista
Del 22 al 29 de julio de 2013



Ávila 2013

La IEF Española se prepara para celebrar su 42.º Congreso Internacional.

¿DÓNDE? En ÁVILA

Ciudad Castellana que nos abrirá sus puertas y nos sorprenderá por todos sus rincones con la belleza de su muralla medieval (siglo XI).

Toda la ciudad es un museo de arte hecho de piedra.

Las huellas de su historia han quedado grabadas en sus iglesias románicas y góticas, su catedral-fortaleza, las torres y espadañas, las plazuelas y monasterios, los palacios y escudos nobiliarios.

Ciudad Mística: Santa Teresa y San Juan de la Cruz, dos compañeros de camino que nos invitan a recorrer su itinerario espiritual: El camino de *siete moradas* para llegar al centro del *castillo interior* donde mora el Señor, y la *música callada* del *Cántico espiritual* que encierra las claves de la verdadera espiritualidad humana.

¿CUÁNDO? Del 22 al 29 de julio de 2013

LUGAR: CITeS, Universidad de la Mística

EL DÍA DE NUESTRA PEREGRINACIÓN

Iremos a la ciudad de Toledo, a 70 Km. al sureste de Madrid.

Ciudad milenaria que guarda en todos los rincones las huellas de las tres culturas y de las tres religiones monoteístas que convivieron en ella durante siglos: cristianos, árabes y judíos. Fue declarada patrimonio de la Humanidad por la UNESCO, en 1986.

Situada en un promontorio rocoso rodeado por el río Tajo; con vistas de gran belleza, especialmente desde la parte alta de la ciudad; templos cristianos, como la catedral, restos de mezquitas y calles de *la morería*, sinagogas y barrios de *las juderías*, con sus maravillosas sinagogas de Santa María la Blanca y El Tránsito.

Allí nos sorprenderá la pintura del Greco y muchas cosas más.

Allí oraremos con todos los que buscan a Dios.



Vista de Toledo

“Piedras vivas del templo de Dios”

(1 Pedro 2, 5)

*“Acercaos a Él, piedra viva, rechazada por los hombres, pero escogida y apreciada por Dios
(Sal 118, 22; Is. 8, 14)*

Disponeos como piedras vivas, a ser edificados como templo espiritual y sacerdocio santo, para ofrecer víctimas espirituales y agradables a Dios por mediación de Jesucristo”

Cristo es una piedra inquebrantable sobre la que uno puede apoyarse con fe. Así los fieles como piedras vivas son integrados en la construcción del templo espiritual.

(Is 28,16; Rm 9,33; 1 Cor 3,11; 1 Pe 2, 5-6; Ef 2, 21)

DURANTE EL CONGRESO HABRÁ:

Una conferencia sobre el lema del Congreso, y Estudio Bíblico.

Grupos de reflexión y diversidad de talleres. Oración diaria, y liturgias de diversas tradiciones cristianas.

Visitas culturales.

Fiesta y ocio con la participación de todos.